

El presente documento es copia de su original del que es autor el arquitecto A.M.P. ASSOCIATS. Su utilización total o parcial, así como cualquier reproducción o copia, a terceros, requiere la previa autorización expresa de su autor quedando en todo caso prohibida cualquier modificación o alteración del mismo.

03058PRI-004

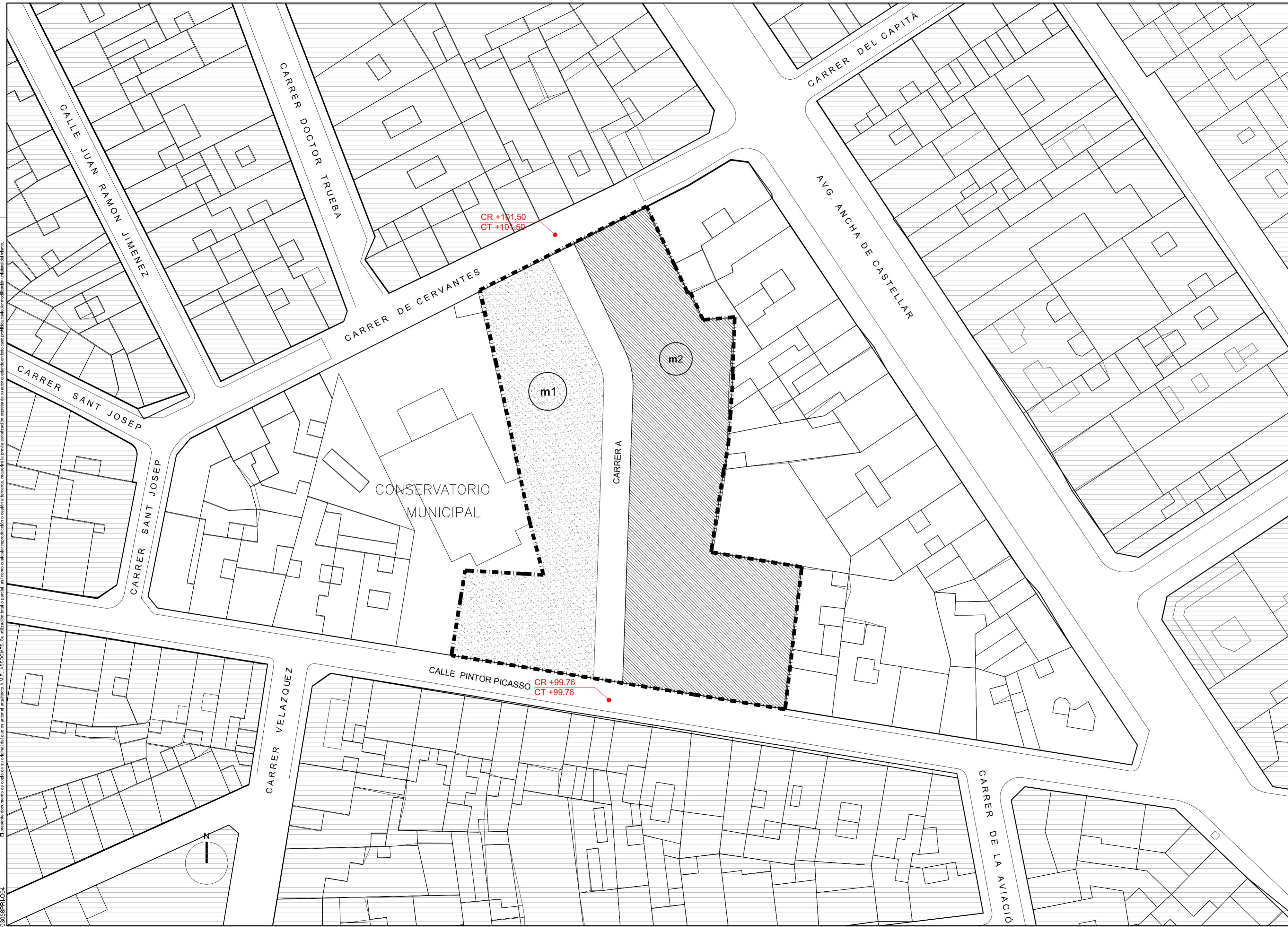

— — — — — DELIMITACIÓN DEL SECTOR APR/1
CR +0.00 COTA DE RASANTE
CT +0.00 COTA DE TERRENO

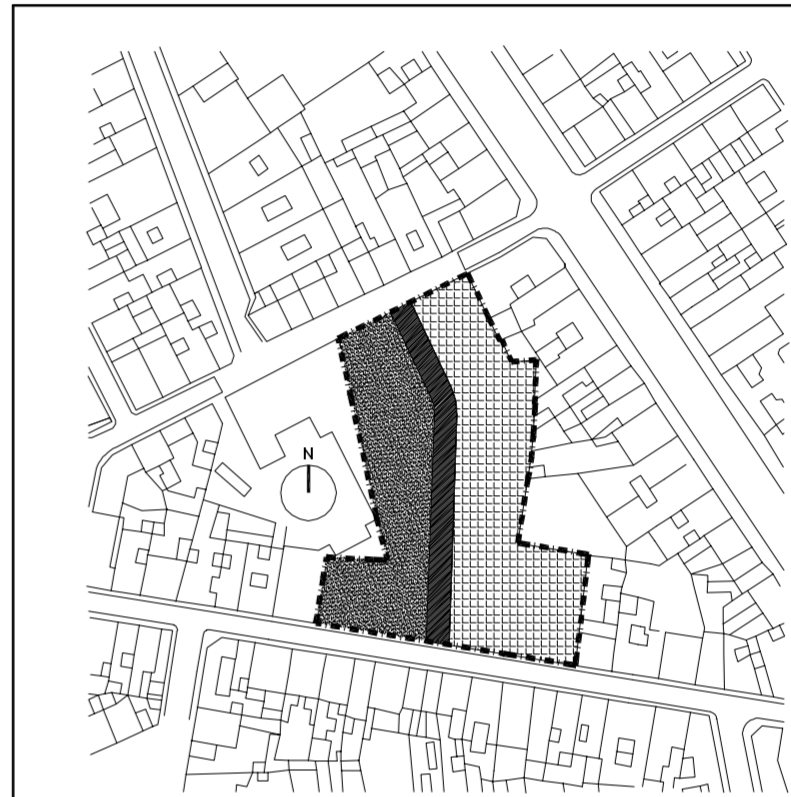

Ref: 03058PRI-004
Plano: ORDENACIÓN
Red Viaria.
Alineaciones y
Rasantes
Escala: 1/500
Fecha: Enero 2005
Sustituye:

Plan Reforma Interior
Sector APR/1
Sant Vicent del Raspeig - Alicante

Arquitecto
Por A.M.P. Associats
Juan Añón Gómez

Proponente: AJUNTAMENT DE
SANT VICENT DEL RASPEIG