



**ANEXO 1.**

**PLANOS DE OBRA.**

SELMUNICION PROYECTO VELODROMO MUNICIPAL  
FASE PREVIA

INSTALACIONES COMPLEMENTARIAS DEL VELODROMO MUNICIPAL  
- EDIFICIO DE USOS COMPLEMENTARIOS  
- 8 PISAS DE PASADIZO (2x2x10m)  
- CIRCUITO FOOTING

- EL AREA EXTERIOR DE LA PARCELA DEL PROYECTO ORIGINAL Y QUE  
EL OBJETO DE ESTE PROYECTO MODIFICADO SE INCLUYE COMO ANEXO.

COTA PLANTA BAJA: 0.00 (93.50) cota proyecto (sea nivel del mar)

SUP. PARCELA	21000.00 m <sup>2</sup>
SUP. PROJ. INSTAL. COMPLEM.	10208.50 m <sup>2</sup>
ÁREAS AFECTADAS POR PROJ. MODIFICADO:	
SUP. acceso norte	1216.50 m <sup>2</sup>
SUP. edificio	9499.40 m <sup>2</sup>
SUP. reguladora oeste	3394.12 m <sup>2</sup>
SUPERFICIE TOTAL PROYECTO MODIFICADO	24717.72 m <sup>2</sup>

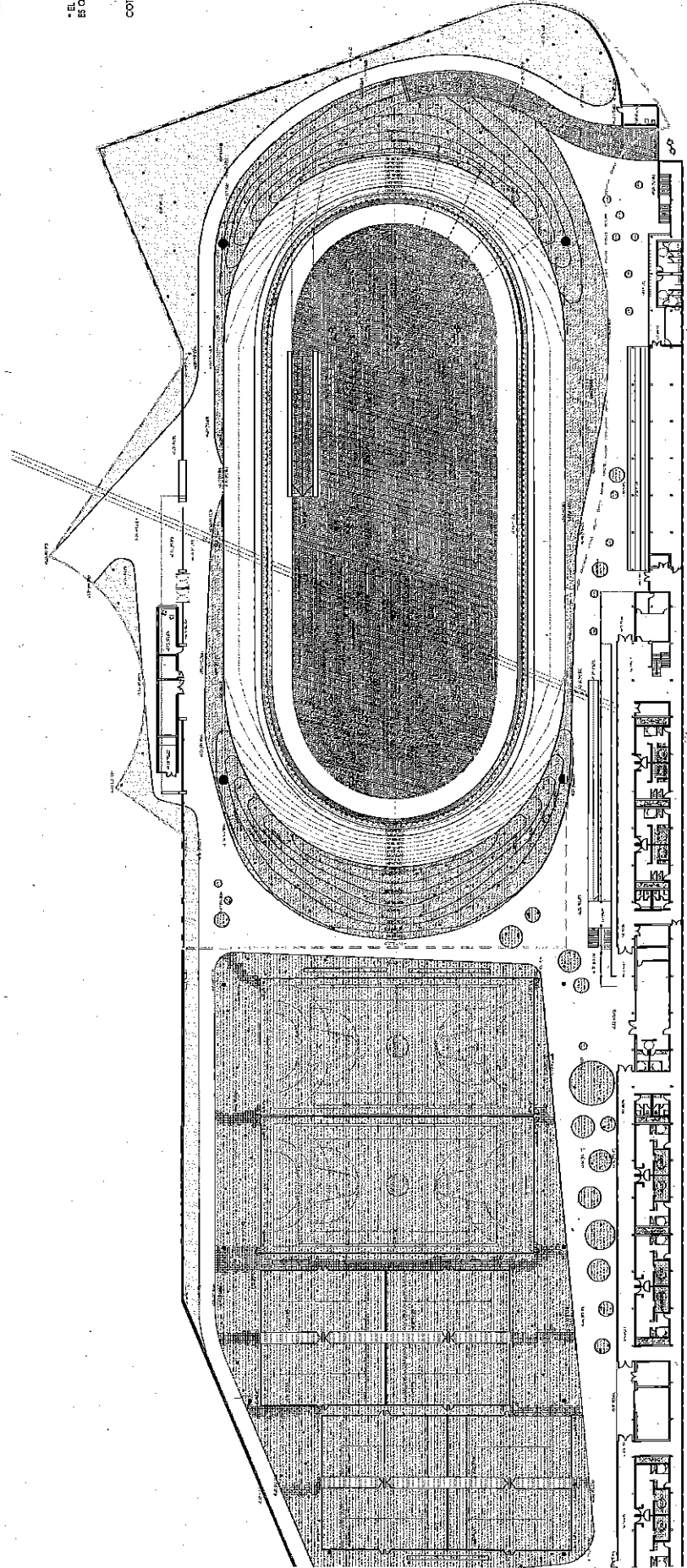

PROYECTO MODIFICADO DE INSTALACIONES  
COMPLEMENTARIAS DEL VELODROMO MUNICIPAL  
SAN VICENTE DEL RASPEIG (ALICANTE)

autor	PARCELAS 6.3 Y 6.4, PAU 2 CASTELLET	SAN VICENTE DEL RASPEIG
autoridad	AYUNTAMIENTO DE SAN VICENTE DEL RASPEIG	
fecha	1993	agosto 2002
plano nº	01	
proyecto	INSTALACIONES COMPLEMENTARIAS DEL VELODROMO MUNICIPAL	
autorización	AUTORIZACIÓN	
autorización nº	10/2002	

PLANTA GENERAL

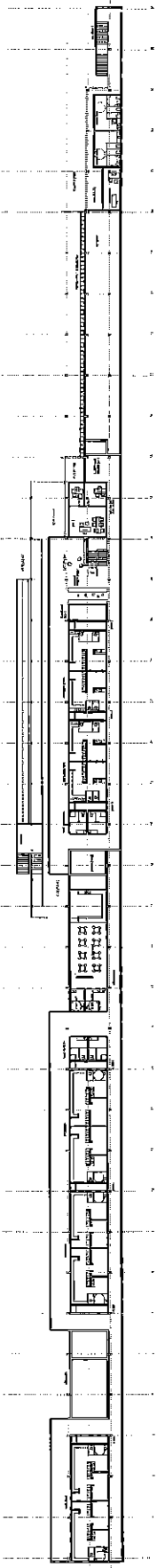

PROYECTO DE RECONSTRUCCIÓN DE LA ESCUELA  
SAN VICENTE DEL MARTE, VALENTIA, O.S.  
INSTITUTO DE INVESTIGACIONES Y CONSERVACIONES  
INSTITUTO DE INVESTIGACIONES Y CONSERVACIONES  
PROYECTO DE RECONSTRUCCIÓN DE LA ESCUELA  
SAN VICENTE DEL MARTE, VALENTIA, O.S.  
INSTITUTO DE INVESTIGACIONES Y CONSERVACIONES



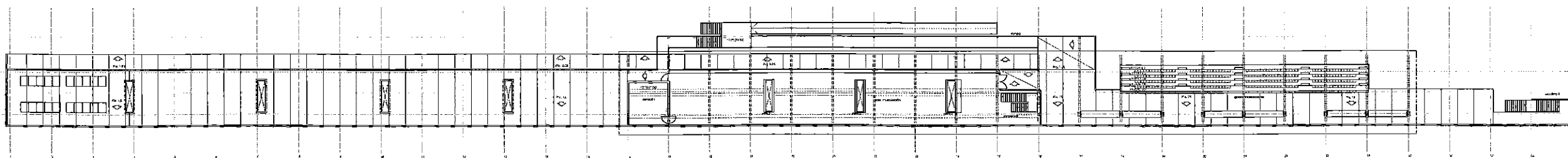

PROYECTO MODIFICADO DE INSTALACIONES  
 COMPLEMENTARIAS DEL VELODROMO MUNICIPAL  
 SAN VICENTE DEL RASPEIG (ALICANTE) 07

Parcelas 6.3 y 6.5, PAU 2 CASTELLET SAN VICENTE DEL RASPEIG (ALICANTE)

AYUNTAMIENTO DE SAN VICENTE DEL RASPEIG

ESCALA	1:500	TITULO	ASIENTO 046	FECHA	20.04.03
--------	-------	--------	-------------	-------	----------

PLANTA PRIMERA  
 DISTRIBUCION Y MOBILIARIO

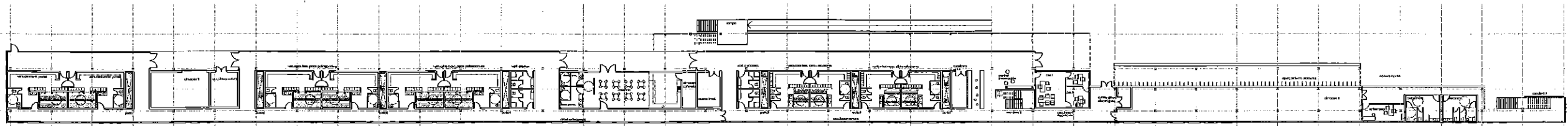

PROYECTO MODIFICADO DE INSTALACIONES COMPLEMENTARIAS DEL VELODROMO MUNICIPAL SAN VICENTE DEL RASPEIG (ALICANTE)			05
Parcelas 63 y 64, PAL 2 CASTILLET SAN VICENTE DEL RASPEIG (ALICANTE)			
AYUNTAMIENTO DE SAN VICENTE DEL RASPEIG			
1970	1971	1972	1973
PLANTA BAJA (COTA 0.00m). DISTRIBUCIÓN Y MOBILIARIO			

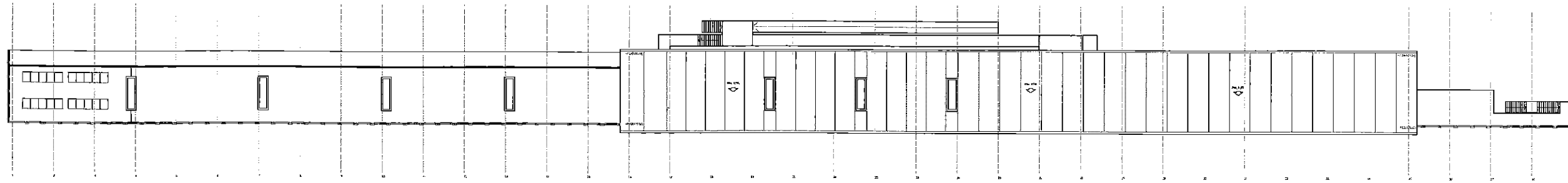

PROYECTO MODIFICADO DE INSTALACIONES COMPLEMENTARIAS DEL VELODRÓMO MUNICIPAL SAN VICENTE DEL RASPEIG (ALICANTE)		08
PARCELAS 5.3 Y 5.4, PAU 2 CASTELLET SAN VICENTE DEL RASPEIG (ALICANTE)		
AYUNTAMIENTO DE SAN VICENTE DEL RASPEIG		
020	020	020
PLANTA DE CUBIERTAS DISTRIBUCIÓN Y MOBILIARIO		